

## Piyasa Verileri

7.07.2023

İç Piyasalar	Kapanış	Değişim %
BIST-100	6.187	0,75
BIST-30	6.841	0,44
DVZSP	27,30	0,15
EUR/USD	1,095	0,52
ALTIN	1.933	1,17
PETROL (BRENT)	77,75	1,61

Kapanış Değişim %

USD/TL	26,061	-0,04
US 2Y	4,90	-2,04
US 10Y	4,03	-0,45

Dış Piyasalar Kapanış Değişim %

DJIA	33.881	-0,12
S&P 500	4.412	0,02
NASDAQ	13.703	0,17
DAX	15.600	0,46
FTSE 100	7.265	-0,22
NIKKEI	32.388	-1,17
SHCOMP	3.197	-0,28
VIX	14,78	-4,27

(18.05 TSi)

## Şirket Haberleri

- 21 Temmuz 2023 ARCLK 2023 İkinci Çeyrek Finansal Sonuçları Açıklaması
- 26 Temmuz 2023 AKBANK 2023 İkinci Çeyrek Finansal Sonuçları Açıklaması
- 26 Temmuz 2023 TAVHL İkinci Çeyrek Finansal Sonuçları Açıklaması
- 27 Temmuz 2023 Garanti BBVA 2Ç23 Finansal Sonuçları Açıklaması
- 27 Temmuz 2023 FROTO 01.01.2023-30.06.2023 hesap dönemine ilişkin finansal raporları
- 31 Temmuz 2023 AYGAZ 01.01.2023-30.06.2023 hesap dönemine ilişkin finansal raporları
- 1 Ağustos 2023 KCHOL 01.01.2023-30.06.2023 hesap dönemine ilişkin finansal raporları
- 02 Ağustos 2023 MGROS 2023 yılı 2. çeyrek konsolide finansal sonuçları
- 15.00- Servet GYO Olağan Genel Kurul 31.12.2022 tarihli mali tablolara göre dönem karı oluşmaması nedeniyle kar dağıtımını yapılamayacağından
- KRVGD Cosby Markamızın Turquality Marka Destek Programına Alınması Hk.
- ARASE 1 TL Nominal Değerli Paya Ödenecek Nakit Kar Payı - Brüt(TL) 0,3382889 17.07.2023
- TUKAS Bedelsiz Sermaye Artırımına İlişkin SPK Başvuru Sonucu onay
- 1 TL Nominal değerli paya BRÜT (TL) BAGFS 0,1299363 SONME 0,081081 10.07.2023
- QUA GRANITE HAYAL YAPI QUAGR Bedelsiz Pay Alma Oranı (%) 1.000 10.07.2023
- HDFGS Colendi Holdings Limited'e 1.000.000 adet D grubu pay için, pay başına 2 USD değer üzerinden toplamda 2.000.000 USD yatırım yapılmış
- BERA Bağlı Ortaklığımız Taçhan Turizm Hizmetleri Ticaret AŞ'nin Tarla vasfındaki Taşınmazlarının Turizm Alanı Olarak Belirlenmesi Hak.
- KONKA İştirakimiz Taçhan Turizm Hizmetleri Ticaret AŞ'nin Tarla vasfındaki Taşınmazlarının Turizm Alanı Olarak Belirlenmesi Hak.
- QUAGR KDV dahil 6.239.049,55 TL tutarında satış sözleşmesi imzalanmıştır.
- ALFAS yeni fabrika yatırımının 500 MW'lık ikinci fazının makine kurulumu gerçekleşmiş ve deneme üretimlerine başlanmıştır. Deneme üretimlerinin ardından seri üretime geçilecektir.
- AHGAZ 8,81 TL fiyattan toplam 500.000 TL nominal tutarlı pay geri alınmıştır.

## Teknik Bakış

BIST-100 günü %0,75 yükseliş ile 6187 puandan tamamladı. İşlem hacmi 99,1 milyar TL

Destek	5889 Gap: 5759-5582- 5428 5347 5dk 5152						
Direnç	%161.8: 6386						
Direnç US\$	W-W	239.276	242.248	246.463	253.702	254.225	/ TL 6242 6319 6429 6618 6631

Hisse	Kapanış	Destek	Direnç
TUPRS	90.80	89.50 87.65	\$3.50-3.62-3.78 /TL 91.49 94.53 98.74
EREGL	39.00	38.80 38.24	39.36 40.10 40.34 40.46
EKGYO	8.45	8.23 8.17 8.08	8.48-8.49 8.54 8.67 8.78
PETKM	15.93	Gs 22-264	16.16 16.33 16.38
RTALB	9.46	9.03 YYO	9.91 10.30 10.52

## Veri Gündemi

Stoltenberg Cumhurbaşkanı Erdoğan ve İsveç Başbakanı ile görüşecek

11/07 NATO Liderler Zirvesi Litvanya'nın başkenti Vilnius'ta

11/07 10:00 Ödemeler Dengesi (Mayıs-23) Foreks Haber Anketi-Ekonomistlerin Mayıs ayı cari işlemler tahmini 6,8 milyar dolar açık,2023 yılı cari işlemler tahmini 40 milyar dolar açık.

12/07 TÜİK Sanayi Üretimi (2023 Mayıs) bek. %1,5-1,9

15.30 ABD Haziran TÜFE önc. %0,1 y-y %4,00

## Küresel Piyasalar

ABD Haziran işgücü raporu (önc. 339.000 %3,7 %4,3 bek. 213.000 %3,7 %4,2) 209.000 %3,6 ve %4,35 olarak gerçekleşti.

12/07 21.00 Beige Book raporu Fiyatların ılımlı bir şekilde arttığına dikkati çekilen raporda, ancak fiyatların artış hızının birçok bölgede yavaşladığı belirtildi.

13/07 15.30 ABD Haziran ÜFE önc. -0,3% y-y %1,1

14.07.2023 Citigroup 2023 2Ç Açılış Öncesi 1,58\$ JPMorgan Chase &amp; Co 2023 2Ç Açılış Öncesi 3,98\$ Wells Fargo &amp; Co 2023 2Ç

**BIST-100 6223 (6244 direnci)-6117 bandında hareket etti...**

**SA 50-66-88 MAV. 6120-6080-6004**

**USD\$ bazında BIST100**

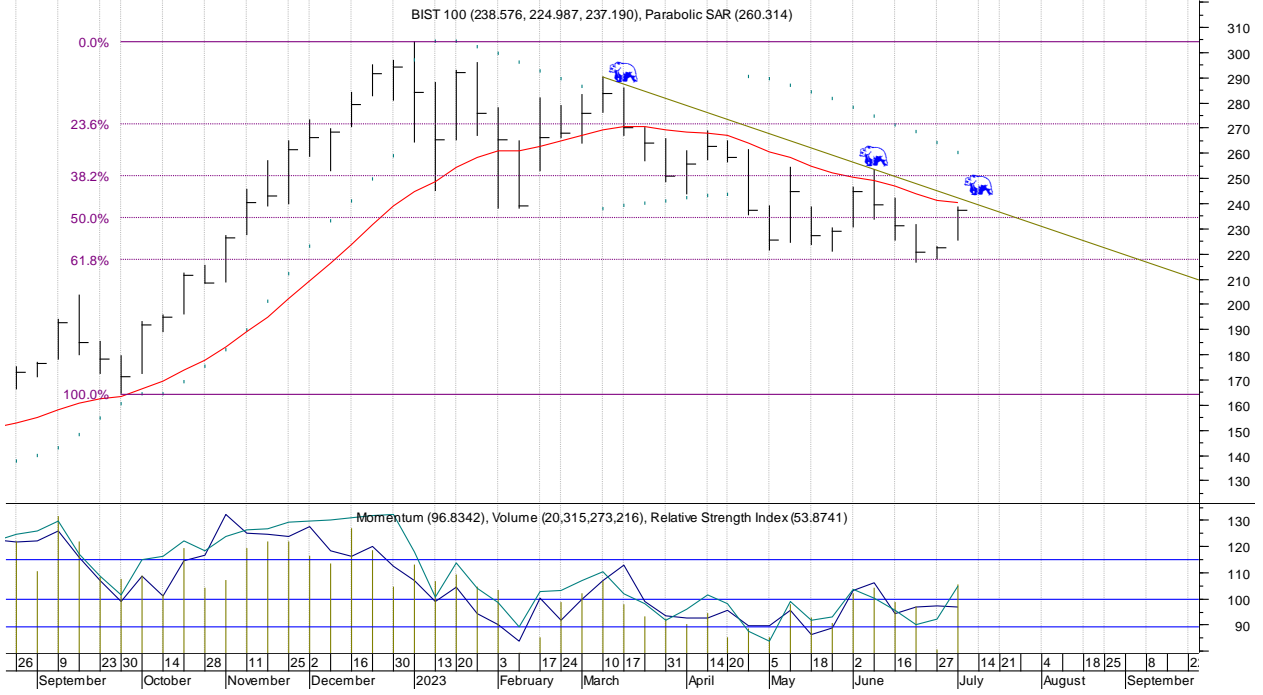

Öneri, eleştiri ve sorularınız için [yatirimarastirma@icbcyatirim.com.tr](mailto:yatirimarastirma@icbcyatirim.com.tr) adresine göndereceğiniz e-posta ile bize ulaşabilirsiniz.

Facebook : [ICBC Yatırım](#)

Twitter : [icbcyatirim](#)

Instagram : [icbcyatirim](#)

Linkedin : [ICBC Yatırım](#)

**UYARI**

Burada yer alan yatırım bilgi, yorum ve tavsiyeleri yatırım danışmanlığı kapsamında değildir. Yatırım danışmanlığı hizmeti SPK tarafından yayımlanan tebliğ çerçevesinde, aracı kurumlar, portföy yönetim şirketleri, mevduat kabul etmeyen bankalar ile müşteri arasında imzalanacak bir sözleşme çerçevesinde sunulur. Burada ulaşılan sonuçlar, tercih edilen hesaplama yöntemi ve veya yorum tavsiyede bulunanların kişisel görüşlerine dayanmaktadır. Sadece burada yer alan bilgilere dayanılarak yatırım kararı verilmesi sağlıklı sonuçlar doğurmayabilir. Ayrıca burada yer alan bilgiler mali durumunuz ile risk ve getiri tercihlerinize uygun olmayabilir.